

# Ferrara-Ro

**FERRARA**  
44°50'17.93"N / 11°37'11.31"E

**RO**  
44°57'24.65"N / 11°45'20.94"E

**22,9 km**

**1h 32'** (15 km/h)

## Itinerario / Route

87% Pista ciclabile  
Cycle path

13% Traffico misto  
Mixed traffic

## Fondo / Surface

93% Asfaltato  
Paved

7% Non asfaltato  
Unpaved

## Utilità / Facilities



## Collegamenti / Connections

Destra Po (p. 7)  
Ostellato (p. 32)

**i** Dalle suggestioni rinascimentali di Ferrara fino al Grande Fiume Po, il percorso unisce con mirabile equilibrio la storia e la natura del territorio. Tra i punti di interesse, assolutamente imperdibili sono la visita al Mulino sul Po nell'area golenale di Ro, per ammirare come un tempo si macinava il grano, ed i luoghi cari a Riccardo Bacchelli, uno dei grandi scrittori italiani del '900.

*From the Renaissance splendours of Ferrara to the Great River Po, the route elegantly combines history and nature of the area. Among the points of interest, do not miss a visit to the Mill on the Po in the flood plain of Ro, to see how they used to mill wheat, and to the places dear to Bacchelli, one of the greatest '900 Italian writers.*



## Note / Notes

Breve e facile itinerario adatto a tutti, pianeggiante ad esclusione della salita sull'argine del fiume Po. Principalmente su piste ciclo-pedonali esclusive (FE203, FE20) interamente asfaltate, un breve e semplice tratto sterrato (circa 1,5 km) sulle mura di Ferrara. Per tale itinerario è possibile richiedere agli Uffici di Informazione Turistica la Bike Map di riferimento (scala 1:55.000).

*Quick and easy trail suitable for all, flat with the exception of the slope on the embankment of the river Po. Mainly on entirely paved exclusive cycle paths (FE203, FE20), a short and simple dirt road (about 1.5 kilometres) on the walls of Ferrara. You can ask at the Tourist Information Offices for the Bike Map of reference (scale 1:55,000) for this route.*



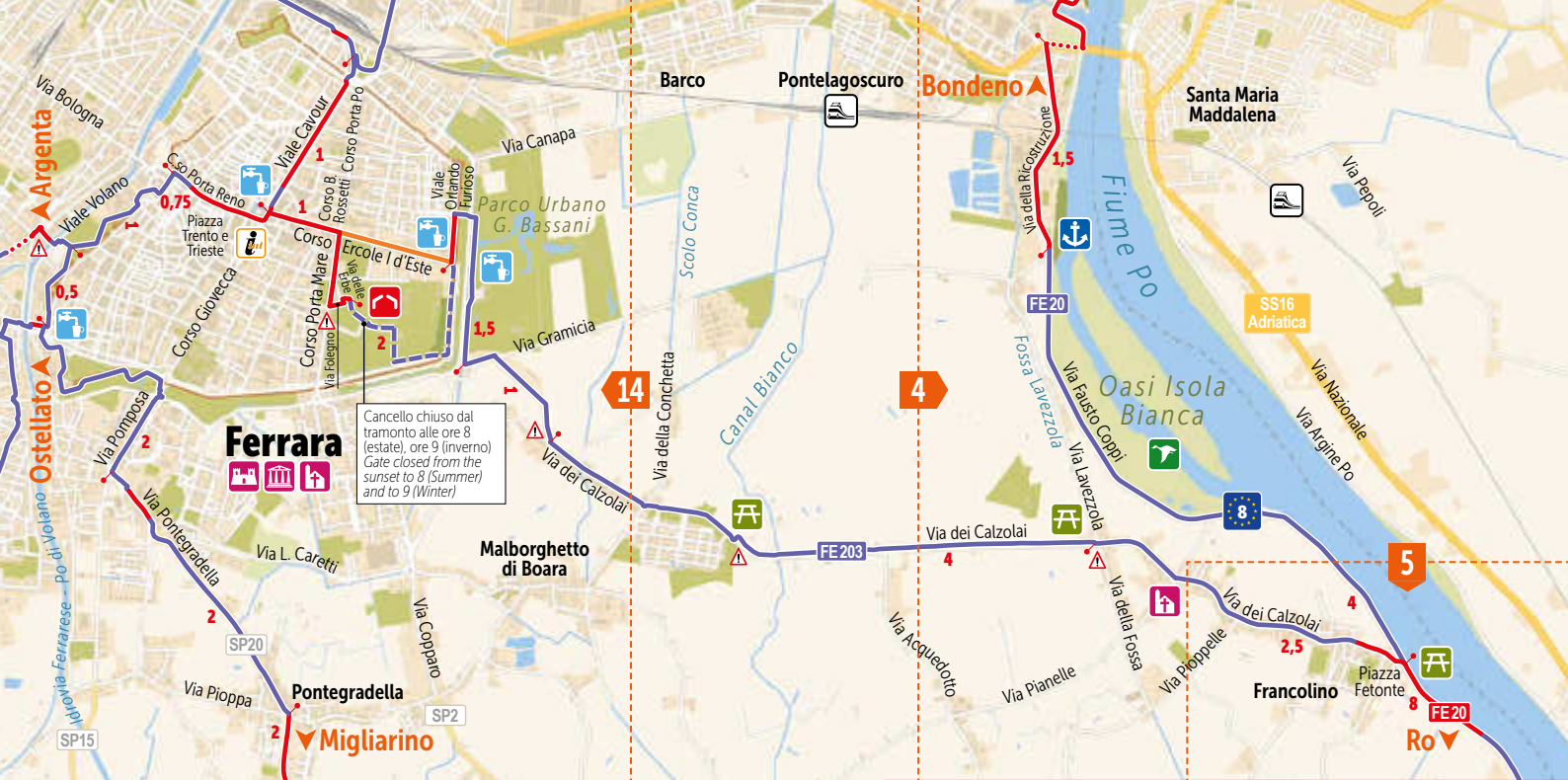

Cancello chiuso dal tramonto alle ore 8 (estate), ore 9 (inverno)  
 Gate closed from the sunset to 8 (Summer) and to 9 (Winter)



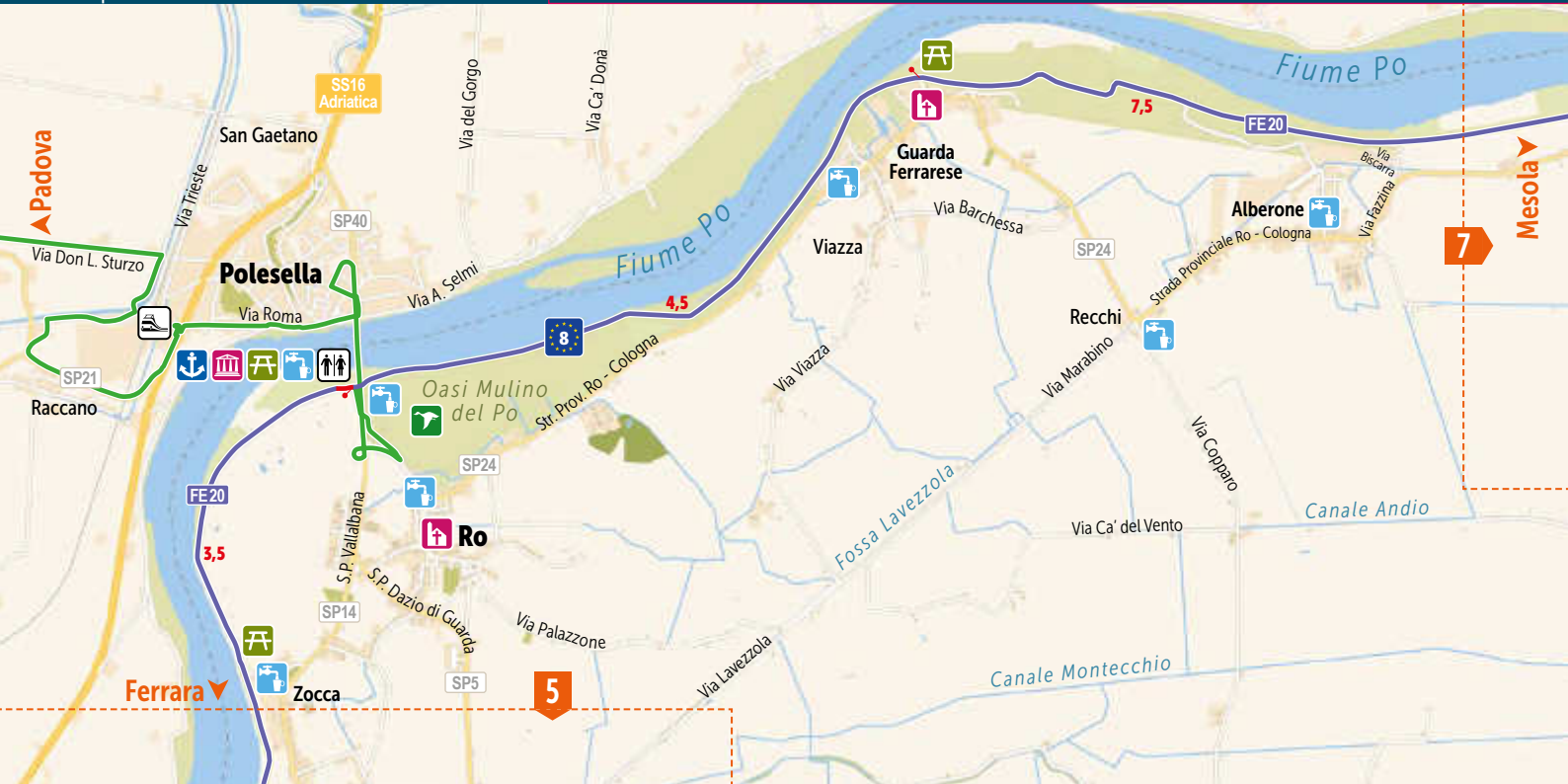

Padova

San Gaetano

SS16  
Adriatica

Polesella

Via Don L. Sturzo

Raccano

SP21

FE20

3,5

Zocca

SP14

Ro

S.P. Vallalbana

S.P. Dazio di Guarda

SP5

Oasi Mulino  
del Po

SP24

Via Palazzone

5

8

Str. Prov. Ro - Cologna

Via Ca' Donà

Via del Gorgo

Via A. Selmi

Fiume Po

Guarda  
Ferrarese

Viazza

Via Viazza

Fossa Lavezzola

Via Lavezzola

Via Barchessa

Recchi

Via Marabino

Via Ca' del Vento

Via Coppo

7,5

FE20

SP24

Strada Provinciale Ro - Cologna

Alberone

Canale Andio

Canale Montecchio

Fiume Po

Via Bicarra  
Via Fazzina

7

Mesola